

**Leistungsfähigkeit:**

- Zugriff auf alle Buchungsfunktionen in einer Maske
- 10 Jahre parallel im Zugriff
- 999 Mandanten
- unbegrenzte Buchungsanzahl
- Auswertungen zurückliegender Zeiträume
- Unbegrenzte Aufteilungssätze bei Splitt-Buchungen
- Brutto- oder Netto-Erfassung
- Prüfung der gesamten Umsatzsteuer-Logik schon während der Buchungserfassung
- Primanota / Erfassungsprotokoll
- Autostorno
- T-Konten-Funktion
- Wertstellungsdatum
- Memotext pro Buchung, OP und Stammsatz
- automatische Anzahlungsverwaltung
- durchgängige Benutzerverwaltung
- 100% GoBS (uneingeschränkte Softwarebescheinigung IDW PS 880)
- TÜV- und 100% GDPdU-zertifiziert

# FibuNet

denkt mit

**Integrierte Module:**

- Offene-Posten-Verwaltung
- Mahnwesen
- Inlandszahlungsverkehr
- Umsatzsteuer-Automatik
- EU-Logik / Z-Meldung
- Betriebswirtschaftliche Auswertungen
- Import und Export von Daten
- DATEV-Schnittstelle
- Buchungen im OBE- und KNE-Format
- Personenkonto
- Kontenbereichserweiterung
- Kassenbuch / Rechnungseingangsbuch

**GDPdU-Softwarebescheinigung**

Diese Softwarebescheinigung bestätigt, dass FibuNet die Grundsätze zum Datenzugriff und zur Prüfbarkeit digitaler Unterlagen zu 100% erfüllt.

**GoBS-Softwarebescheinigung**

Diese Softwarebescheinigung bestätigt, dass FibuNet die Grundsätze ordnungsmäßiger DV-gestützter Buchführungssysteme zu 100% erfüllt.

**Testsieger und Gesamtsieger**

FibuNet siegt in allen drei Einzelkategorien "Bewertung der Funktionen / Module", "Unterstützungsfunktionen" und "Service / Gesamteinschätzung" des Tests von Rechnungswesensoftware der Zeitschrift "Bilanzbuchhalter und Controller 12/2004" und ist damit unangefochtener Gesamtsieger.

**VDEB-Gütesiegel**

FibuNet trägt das VDEB-Gütesiegel, das dem Anwender höchste Investitionssicherheit garantiert.

**TÜV-Siegel**

FibuNet ist vom TÜV Süd geprüft und entspricht der ISO IEC 12119 (Funktionalität) sowie der DIN EN ISO 9241-110:2006 (Usability). Der Quellcode und die Dokumentation sind beim TÜV hinterlegt.

**Alle Softwarebescheinigungen und Zertifikate werden regelmäßig erneuert.**

[www.fibunet.de](http://www.fibunet.de)

Überreicht von Ihrem  
FibuNet - Partner:

**SINNER**  
Software-Entwicklung  
Hardware und Zubehör

**Sinner Datenservice GmbH**

Försterstraße 9 • 16567 Mühlenbeck  
Telefon: 033 056/264-0 • Telefax: 033 056/264-64

**Niederlassung Hamburg:**

Harksheider Straße 102a • 22399 Hamburg  
Telefon: 040/8197189-13 • Telefax: 040/8197189-66

E-Mail: [info@sinner-berlin.de](mailto:info@sinner-berlin.de) • [www.sinner-berlin.de](http://www.sinner-berlin.de)

# FibuNet

denkt mit



# Die Testsieger- Finanzbuchhaltung

**SINNER**  
Software-Entwicklung  
Hardware und Zubehör

Kein anderes Finanzbuchhaltungs-Programm begeistert seine Anwender mehr als **FibuNet**.

Das bestätigt auch das Fachmagazin "Bilanzbuchhalter und Controller" und kürte FibuNet mit großem Vorsprung zum Testsieger.

Finanzbuchhaltung kennt kein „vielleicht“ - hier muss alles stimmen. Hier laufen alle Zahlen zusammen und müssen eindeutig zugeordnet und ausgewertet werden. Deshalb sollte die Auswahl der Finanzbuchhaltungssoftware eine Entscheidung für Kompetenz und Qualität sein. FibuNet hat über 25 Jahre Erfahrung und ist über 1.300 Mal im Einsatz.

FibuNet bucht streng nach den Grundsätzen ordnungsmäßiger DV-gestützter Buchführungs-Systeme und bietet dem Anwender ein Höchstmaß an Sicherheit, Schnelligkeit und Funktionalität.

Schon während des Buchens prüft FibuNet sämtliche Eingaben auf ihre Plausibilität. Manipulation von Buchungssätzen ist unmöglich. Keine zeitraubenden Abstimmarbeiten zum Bilanzstichtag mehr: der Datenbestand ist zu jeder Zeit bilanzierungsfähig. Mit der leistungsstarken Schnittstelle ist jeglicher Daten-Im- und -Export ein Kinderspiel, auch im DATEV-Format.

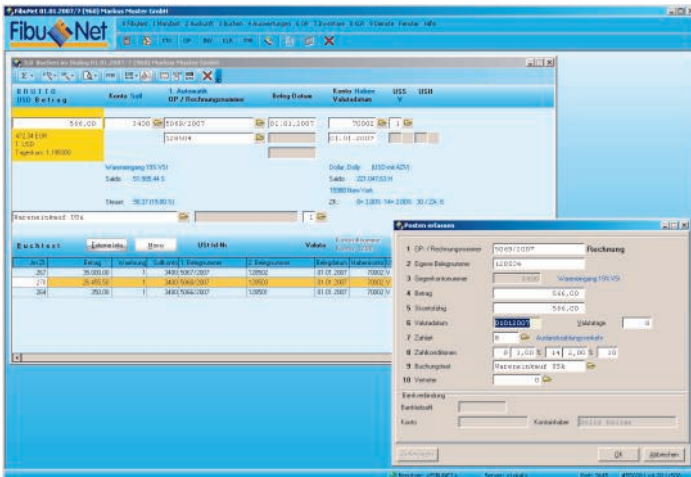

Auswertungen auf zurückliegende Zeiträume lassen sich mit FibuNet einfach erstellen. Mit der Offene-Posten-Verwaltung wird das Debitoren/Kreditoren-Management perfekt auf jedes Unternehmen zugeschnitten.

**FibuNet ist Ihr Rundum-Sorglos-Paket!**

**Modul Kosten- und Leistungsrechnung:**

Wie viel Nutzen die konsequent buchhalterisch- und controlling-orientierte Ausrichtung von FibuNet den Anwendern bringt, zeigt sich im integrierten Modul Kosten- und Leistungsrechnung. Bei einfacher Bedienung und kompletter Integration in die Finanzbuchhaltung liefern die Auswertungen dieses Moduls wertvolle Informationen zur betriebswirtschaftlichen Planung und Analyse.

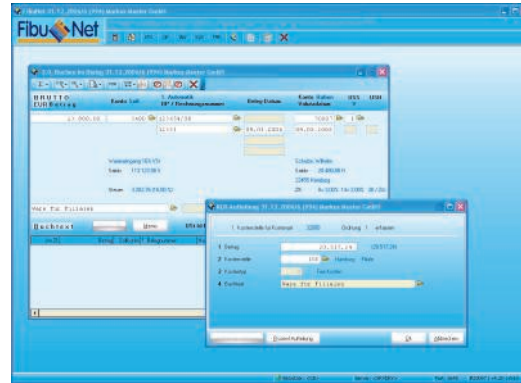

**Modul Anlagenbuchhaltung:**

Die Anlagenbuchhaltung von FibuNet erlaubt das Erfassen und Bearbeiten neuer Wirtschaftsgüter ohne spezielle steuerliche Kenntnisse.

Führungssätze beschleunigen das Anlegen neuer Güter erheblich: Der Buchhalter vergibt beim Buchen einer Anschaffungsrechnung lediglich eine Inventarnummer und erfasst die Inventarbezeichnung, die Menge und eventuell die Kostenstelle.

Alle Daten wie Abschreibungsart, Nutzungsdauer, Wirtschaftsgutart etc. werden von FibuNet automatisch aus dem Führungssatz in das neu angelegte Wirtschaftsgut übernommen.

Beim Anlagenabgang wird die restliche AfA und der Buchgewinn bzw. Buchverlust automatisch ermittelt und unter Einhaltung des Saldierungsverbotes gebucht.

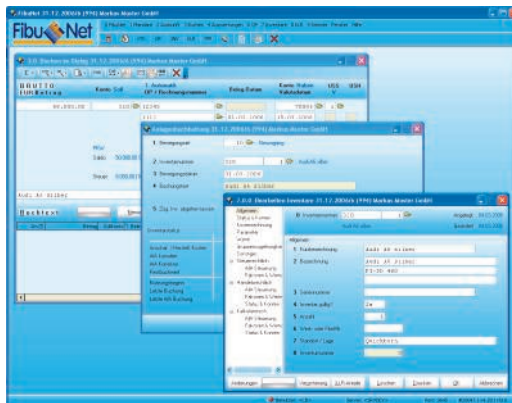

**Modul Kontierungsdruck:**

Durch Einsatz des einzigartigen FibuNet Kontierungsdruckers sparen Sie über 40% Arbeitszeit im Vergleich zum manuellen Kontieren. Die Buchungsbelege werden direkt in FibuNet erfasst. Nach Abschluss jeder Buchung wird automatisch ein Etikett mit allen GoBS-erforderlichen Kontierungsdaten gedruckt. Auf den Beleg kleben - fertig. Das erspart das Buchungsstempeln!

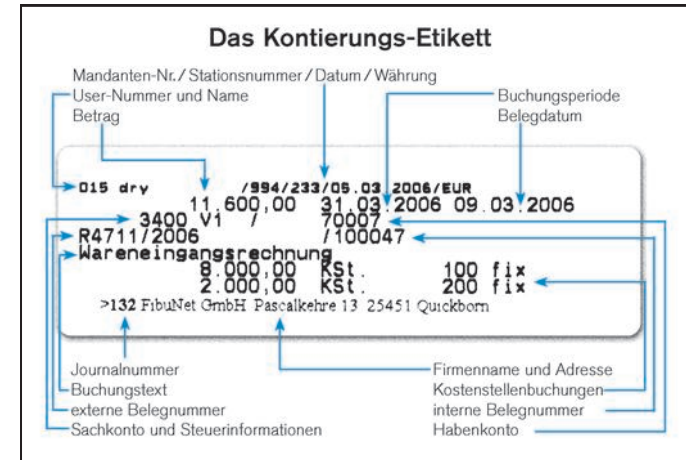

**Modul Banking:**

Über Nacht holen Sie Ihre Bankauszüge online ab um diese anschließend vollautomatisch durch FibuNet bewerten zu lassen. Das Ergebnis steht Ihnen dann zum Arbeitsbeginn zur Verfügung. Durch Verlagerung und Automatisierung der Arbeit erreichen Sie enorme Rationalisierungseffekte und Kosteneinsparungen. Mit Kontierungsformen können Sie festlegen, auf welche Art nicht mit den Offenen Posten übereinstimmende Informationen richtig interpretiert werden können. Die Trefferquote im Personen- und Sachkontenbereich liegt bei 80% und höher, im Lieferantenzahlungsverkehr bei annähernd 100%. Denn FibuNet Banking ist lernfähig: die Erkennungsrate und damit der Automatisierungsgrad der Bankbuchungen steigt im Laufe der Zeit an.

**FibuNet und Sinner Datenservice:**  
zwei starke Partner an Ihrer Seite!

